



# Sleepvlet Sleepboot

€17,500 • Amsterdam Netherlands • Used • 1955

## Presented by

Sjoerd Kampen  
Phone: 0031(0)6-54723943

## Scheepsmakelaardij Goliath

Hendrik Bulhuisweg 2  
8606 KB SNEEK  
Netherlands



## Details

Make:	Sleepvlet
Model:	Sleepboot
Year:	1955
Condition:	Used
Engine type:	
Length:	11.04 m (36.22 ft)
Beam:	3.5 m (11.48 ft)
Cabins:	0
Berths:	0



Scheepsmakelaar  
dij Goliath



7zea.com

# Description

---

EN

Tugboat with 100 hp Deutz

Tug / workboat with 8 cylinder air-cooled Deutz 100 hp diesel engine. This sturdy built ship has served as a tug/pusher for many years. The ship is very robustly built and also bears the marks of its heavy work. This tugboat has moved and towed barges for years.

In 1986 the ship was bought by the current owner in Enkhuizen. So it is already 35 years in possession. Because of the age of the owner the ship is now sold.

Much is still in the original state. Like the front ship's bed where you can easily create sleeping places. Also the stove on gas oil is still there and can be put back.

The engine runs fine but leaks some oil. The large Reintjes gearbox works fine. It is a ship with work but there is something very nice to do.

The ship was last month on the side and the entire underwater hull was treated.

This beautiful original tugboat is on display in Amsterdam.

Note: The ship can not stay in Amsterdam. The new owner will no longer get a permit for this from the municipality of Amsterdam.

## General

Vertical clearance: 2.60 m

NL

Sleepboot met 100 pk Deutz

Sleepboot / werkschip met 8 cilinder luchtgekoelde Deutz 100 pk dieselmotor. Dit stoer gebouwde schip heeft jarenlang dienst gedaan als sleep/duwboot. Het schip is zeer robuust gebouwd en draagt ook de sporen van zijn zware werk. Deze sleepboot heeft jarenlang duwbakken verplaatst en versleept.

In 1986 is het schip door de huidige eigenaar gekocht in Enkhuizen. Het is dus al 35 jaar in bezit. Vanwege de leeftijd van de eigenaar wordt het schip nu verkocht.

Veel is nog in originele staat. Zoals het vooronder waar eenvoudig slaapplekken zijn te creëren. Ook de kachel op gasolie is er nog en kan teruggeplaatst worden.

De motor loopt prima maar lekt iets olie. De grote Reintjes keerkoppeling functioneert prima. Het is een schip met werk maar er is iets heel moois van te maken.

Het schip is vorige maand op de kant geweest en het complete onderwaterschip is behandeld.

Deze mooie originele sleepboot is te bezichtigen in Amsterdam.

Let op: Het schip kan niet in Amsterdam blijven. De nieuwe eigenaar krijgt hier geen vergunning meer voor van de gemeente Amsterdam.

## Algemeen

Doorvaarhoogte normaal: 2.60 m

DE

Schlepper mit 100-PS-Deutz

Schlepper/Arbeitsboot mit luftgekühltem 8-Zylinder-Dieselmotor von Deutz mit 100 PS. Dieses robust gebaute Schiff hat viele Jahre lang als Schlepper/Schlepper gedient. Das Schiff ist sehr robust gebaut und trägt auch die Spuren seiner schweren Arbeit. Dieser Schlepper hat jahrelang Lastkähne bewegt und geschleppt.

Im Jahr 1986 wurde das Schiff vom heutigen Eigentümer in Enkhuizen gekauft. Er ist also bereits seit 35 Jahren im Besitz. Aufgrund des Alters des Eigentümers wird das Schiff nun verkauft.

Vieles befindet sich noch im Originalzustand. Wie das vordere Schiff, wo man leicht Schlafplätze schaffen kann. Auch der Kocher auf Gasöl ist noch da und kann zurückgestellt werden.

Der Motor läuft gut, aber es tritt etwas Öl aus. Das große Reintjes-Getriebe funktioniert gut. Es ist ein Schiff mit Arbeit, aber es ist möglich, etwas Schönes daraus zu machen.

Das Schiff lag im letzten Monat auf der Seite und das gesamte Unterwasserschiff wurde behandelt.

Dieser schöne Original-Schlepper ist in Amsterdam ausgestellt.

Hinweis: Das Schiff kann nicht in Amsterdam bleiben. Der neue Eigentümer wird dafür keine Genehmigung von der Stadt Amsterdam erhalten.

## Allgemein

Durchfahrhöhe (m): 2.60 m

FR

Remorqueur avec 100 hp Deutz

Remorqueur / bateau de travail avec un moteur diesel Deutz 8 cylindres refroidi par air de 100 cv. Ce navire de construction robuste a servi de remorqueur/pousseur pendant de nombreuses années. Le navire est de construction très robuste et porte également les marques de son lourd travail. Ce remorqueur a déplacé et remorqué des barges pendant des années.

En 1986, le navire a été acheté par le propriétaire actuel à Enkhuizen. Cela fait donc déjà 35 ans qu'il est en possession de l'argent. En raison de l'âge du propriétaire, le navire est maintenant vendu.

Une grande partie est encore dans son état d'origine. Comme le vaisseau avant où vous pouvez facilement créer des places pour dormir. De même, le réchaud à gazole est toujours là et peut être remis en place.

Le moteur fonctionne bien mais fuit un peu d'huile. La grande boîte de vitesses Reintjes fonctionne bien. C'est un navire avec du travail, mais il est possible d'en faire quelque chose de beau.

Le navire a été mis à l'eau le mois dernier et la totalité de la coque sous-marine a été traitée.

Ce magnifique remorqueur d'origine est exposé à Amsterdam.

Note : Le navire ne peut pas rester à Amsterdam. Le nouveau propriétaire n'obtiendra pas de permis pour cela de la municipalité d'Amsterdam.

### Général

Tirant d'air: 2.60 m

### General information

Make:	Sleepvlet
Model:	Sleepboot
Year:	1955
Condition:	Used
Engine type:	

### Measurements

Length:	11.04 m (36.22 ft)
Beam:	3.5 m (11.48 ft)
Deep:	1.1 m (3.61 ft)

### Accommodation

Cabins:	0
Berths:	0

## Images



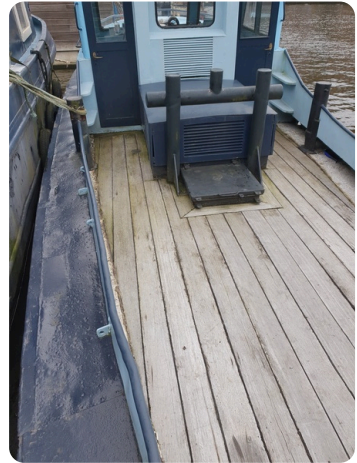

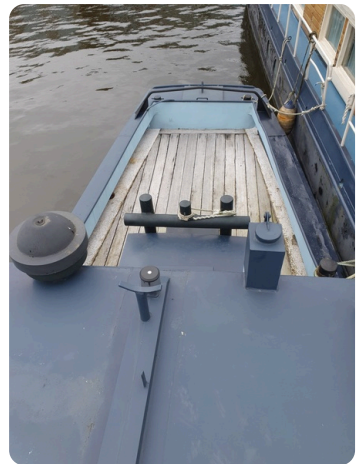

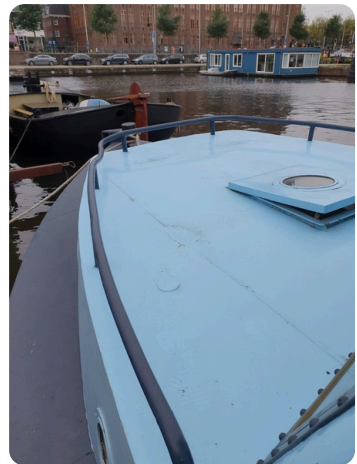



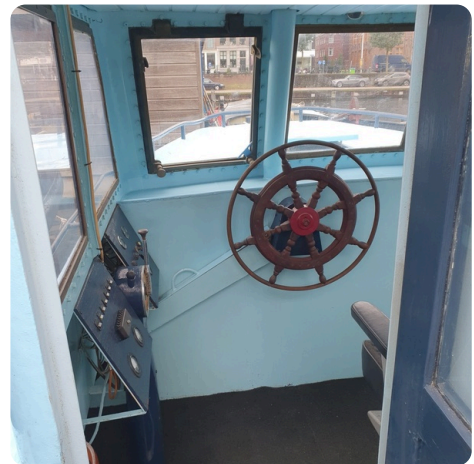



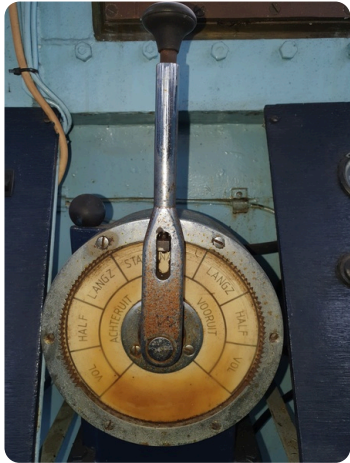

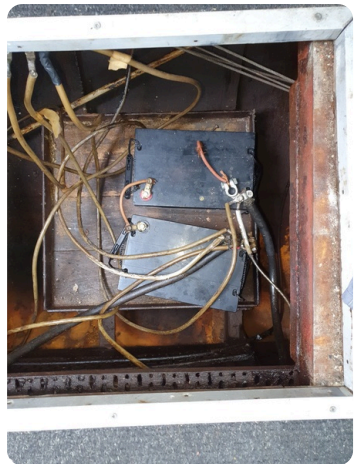
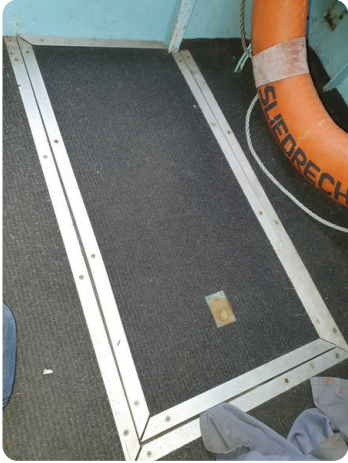

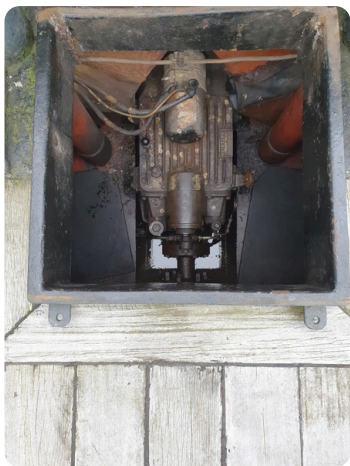

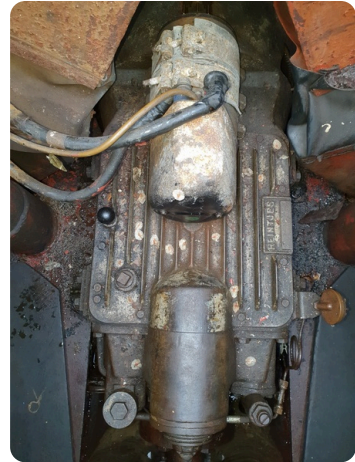

1. Dichthels hulles et grannes surmonté lors de l'exploitation de l'abonné accueilli  
 2. Eau de bord de vase de l'épaveuse aux 10 litres par jour  
 3. Adresse de l'habitant ou du propriétaire  
 4. Adresse de l'habitant ou du propriétaire  
 5. Adresse de l'habitant ou du propriétaire  
 6. Adresse de l'habitant ou du propriétaire  
 7. Adresse de l'habitant ou du propriétaire  
 8. Adresse de l'habitant ou du propriétaire  
 9. Adresse de l'habitant ou du propriétaire  
 10. Adresse de l'habitant ou du propriétaire  
 11. Adresse de l'habitant ou du propriétaire  
 12. Adresse de l'habitant ou du propriétaire  
 13. Adresse de l'habitant ou du propriétaire  
 14. Adresse de l'habitant ou du propriétaire  
 15. Adresse de l'habitant ou du propriétaire  
 16. Adresse de l'habitant ou du propriétaire  
 17. Adresse de l'habitant ou du propriétaire  
 18. Adresse de l'habitant ou du propriétaire  
 19. Adresse de l'habitant ou du propriétaire  
 20. Adresse de l'habitant ou du propriétaire  
 21. Adresse de l'habitant ou du propriétaire  
 22. Adresse de l'habitant ou du propriétaire  
 23. Adresse de l'habitant ou du propriétaire  
 24. Adresse de l'habitant ou du propriétaire  
 25. Adresse de l'habitant ou du propriétaire  
 26. Adresse de l'habitant ou du propriétaire  
 27. Adresse de l'habitant ou du propriétaire  
 28. Adresse de l'habitant ou du propriétaire  
 29. Adresse de l'habitant ou du propriétaire  
 30. Adresse de l'habitant ou du propriétaire  
 31. Adresse de l'habitant ou du propriétaire  
 32. Adresse de l'habitant ou du propriétaire  
 33. Adresse de l'habitant ou du propriétaire  
 34. Adresse de l'habitant ou du propriétaire  
 35. Adresse de l'habitant ou du propriétaire  
 36. Adresse de l'habitant ou du propriétaire  
 37. Adresse de l'habitant ou du propriétaire  
 38. Adresse de l'habitant ou du propriétaire  
 39. Adresse de l'habitant ou du propriétaire  
 40. Adresse de l'habitant ou du propriétaire  
 41. Adresse de l'habitant ou du propriétaire  
 42. Adresse de l'habitant ou du propriétaire  
 43. Adresse de l'habitant ou du propriétaire  
 44. Adresse de l'habitant ou du propriétaire  
 45. Adresse de l'habitant ou du propriétaire  
 46. Adresse de l'habitant ou du propriétaire  
 47. Adresse de l'habitant ou du propriétaire  
 48. Adresse de l'habitant ou du propriétaire  
 49. Adresse de l'habitant ou du propriétaire  
 50. Adresse de l'habitant ou du propriétaire  
 51. Adresse de l'habitant ou du propriétaire  
 52. Adresse de l'habitant ou du propriétaire  
 53. Adresse de l'habitant ou du propriétaire  
 54. Adresse de l'habitant ou du propriétaire  
 55. Adresse de l'habitant ou du propriétaire  
 56. Adresse de l'habitant ou du propriétaire  
 57. Adresse de l'habitant ou du propriétaire  
 58. Adresse de l'habitant ou du propriétaire  
 59. Adresse de l'habitant ou du propriétaire  
 60. Adresse de l'habitant ou du propriétaire  
 61. Adresse de l'habitant ou du propriétaire  
 62. Adresse de l'habitant ou du propriétaire  
 63. Adresse de l'habitant ou du propriétaire  
 64. Adresse de l'habitant ou du propriétaire  
 65. Adresse de l'habitant ou du propriétaire  
 66. Adresse de l'habitant ou du propriétaire  
 67. Adresse de l'habitant ou du propriétaire  
 68. Adresse de l'habitant ou du propriétaire  
 69. Adresse de l'habitant ou du propriétaire  
 70. Adresse de l'habitant ou du propriétaire  
 71. Adresse de l'habitant ou du propriétaire  
 72. Adresse de l'habitant ou du propriétaire  
 73. Adresse de l'habitant ou du propriétaire  
 74. Adresse de l'habitant ou du propriétaire  
 75. Adresse de l'habitant ou du propriétaire  
 76. Adresse de l'habitant ou du propriétaire  
 77. Adresse de l'habitant ou du propriétaire  
 78. Adresse de l'habitant ou du propriétaire  
 79. Adresse de l'habitant ou du propriétaire  
 80. Adresse de l'habitant ou du propriétaire  
 81. Adresse de l'habitant ou du propriétaire  
 82. Adresse de l'habitant ou du propriétaire  
 83. Adresse de l'habitant ou du propriétaire  
 84. Adresse de l'habitant ou du propriétaire  
 85. Adresse de l'habitant ou du propriétaire  
 86. Adresse de l'habitant ou du propriétaire  
 87. Adresse de l'habitant ou du propriétaire  
 88. Adresse de l'habitant ou du propriétaire  
 89. Adresse de l'habitant ou du propriétaire  
 90. Adresse de l'habitant ou du propriétaire  
 91. Adresse de l'habitant ou du propriétaire  
 92. Adresse de l'habitant ou du propriétaire  
 93. Adresse de l'habitant ou du propriétaire  
 94. Adresse de l'habitant ou du propriétaire  
 95. Adresse de l'habitant ou du propriétaire  
 96. Adresse de l'habitant ou du propriétaire  
 97. Adresse de l'habitant ou du propriétaire  
 98. Adresse de l'habitant ou du propriétaire  
 99. Adresse de l'habitant ou du propriétaire  
 100. Adresse de l'habitant ou du propriétaire

CENTRALE REGISTRATIE BINNENSCHIPPEN  
 1. Naam eigenaar  
 2. Naam eigenaar  
 3. Naam eigenaar  
 4. Naam eigenaar  
 5. Naam eigenaar  
 6. Naam eigenaar  
 7. Naam eigenaar  
 8. Naam eigenaar  
 9. Naam eigenaar  
 10. Naam eigenaar  
 11. Naam eigenaar  
 12. Naam eigenaar  
 13. Naam eigenaar  
 14. Naam eigenaar  
 15. Naam eigenaar  
 16. Naam eigenaar  
 17. Naam eigenaar  
 18. Naam eigenaar  
 19. Naam eigenaar  
 20. Naam eigenaar  
 21. Naam eigenaar  
 22. Naam eigenaar  
 23. Naam eigenaar  
 24. Naam eigenaar  
 25. Naam eigenaar  
 26. Naam eigenaar  
 27. Naam eigenaar  
 28. Naam eigenaar  
 29. Naam eigenaar  
 30. Naam eigenaar  
 31. Naam eigenaar  
 32. Naam eigenaar  
 33. Naam eigenaar  
 34. Naam eigenaar  
 35. Naam eigenaar  
 36. Naam eigenaar  
 37. Naam eigenaar  
 38. Naam eigenaar  
 39. Naam eigenaar  
 40. Naam eigenaar  
 41. Naam eigenaar  
 42. Naam eigenaar  
 43. Naam eigenaar  
 44. Naam eigenaar  
 45. Naam eigenaar  
 46. Naam eigenaar  
 47. Naam eigenaar  
 48. Naam eigenaar  
 49. Naam eigenaar  
 50. Naam eigenaar  
 51. Naam eigenaar  
 52. Naam eigenaar  
 53. Naam eigenaar  
 54. Naam eigenaar  
 55. Naam eigenaar  
 56. Naam eigenaar  
 57. Naam eigenaar  
 58. Naam eigenaar  
 59. Naam eigenaar  
 60. Naam eigenaar  
 61. Naam eigenaar  
 62. Naam eigenaar  
 63. Naam eigenaar  
 64. Naam eigenaar  
 65. Naam eigenaar  
 66. Naam eigenaar  
 67. Naam eigenaar  
 68. Naam eigenaar  
 69. Naam eigenaar  
 70. Naam eigenaar  
 71. Naam eigenaar  
 72. Naam eigenaar  
 73. Naam eigenaar  
 74. Naam eigenaar  
 75. Naam eigenaar  
 76. Naam eigenaar  
 77. Naam eigenaar  
 78. Naam eigenaar  
 79. Naam eigenaar  
 80. Naam eigenaar  
 81. Naam eigenaar  
 82. Naam eigenaar  
 83. Naam eigenaar  
 84. Naam eigenaar  
 85. Naam eigenaar  
 86. Naam eigenaar  
 87. Naam eigenaar  
 88. Naam eigenaar  
 89. Naam eigenaar  
 90. Naam eigenaar  
 91. Naam eigenaar  
 92. Naam eigenaar  
 93. Naam eigenaar  
 94. Naam eigenaar  
 95. Naam eigenaar  
 96. Naam eigenaar  
 97. Naam eigenaar  
 98. Naam eigenaar  
 99. Naam eigenaar  
 100. Naam eigenaar

WATERSPORT OOST  
 BLINA ALLES VOOR UW BOOT  
 Borneostraat 30 1094 CL AMSTERDAM Tel. 94 60 42  
 Datum: 15-8-1987  
 NOTA voor  
 1. Schuifstiel  
 Bremen  
 1. Sloop Netto 960  
 in 27  
 met D/W 987

KONINKRIJK DER NEDERLANDEN  
 MINISTERIE VAN VERKEER EN WATERSTAAT  
 VLAGGENBRIEF VOOR  
 PLEZIERVAARTUIGEN  
 (LETTRE DE PAVILLON)  
 model 1898 50069R-750

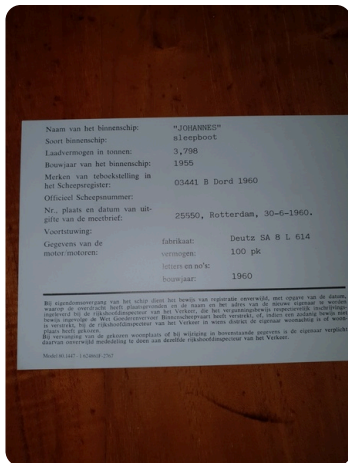



**Scheepsmakelaardij Goliath**

Hendrik Bulthuisweg 2

8606 KB SNEEK

Netherlands

Phone: 0031(0)6-54723943

<https://www.scheepsmakelaardijgoliath.nl>

